13

R. BIBLIOTECA NAZIONALE CENTRALE DI FIRENZE

Numeri d'ingresso

Mss. Collodi

Raccolta N.A. 754

Cassetta II, 6

Numero 13

Lettere n. di

Nomina di C. Lorenzini a Segretario di I classe nella prefettura di Firenze.

dirette a (30.1.1874)

Numero d'ordine	Luogo di partenza	DATA			Pagine e allegati	Osservazioni
		Anno	Mese	Giorno		
						cc. 6 + 2 buste

Tip. «Il Cenacolo» - 20.000 - 2 938-XVI

Numero d'ordine	Luogo di partenza	DATA			Pagine e allegati	Osservazioni
		Anno	Mese	Giorno		

11

Firenze 7 Gennaio 1874

R. PREFETTURA

DELLA

PROVINCIA DI FIRENZE

GABINETTO

N. 17

Risposta alla Nota del

Div.e Sez.e N.o

OGGETTO

Mi pregio di parteciparle, che con R. Decreto del 28 decorso Dicembre, la S.V. venne promossa al posto di Segretario di 1.a classe con l'annuo stipendio di L. 2.500.

Mi riservo di farle tenere l'accennato Decreto, appena mi perverrà dal Ministero dell'Interno

Il Prefetto

[signature]

Allegati N.o

Al Pregiatissimo
Sig. Lorenzini Carlo
Segretario di 1.a classe
nella Prefettura
di
Firenze

1 Indicare nella risposta il numero e la data della presente.

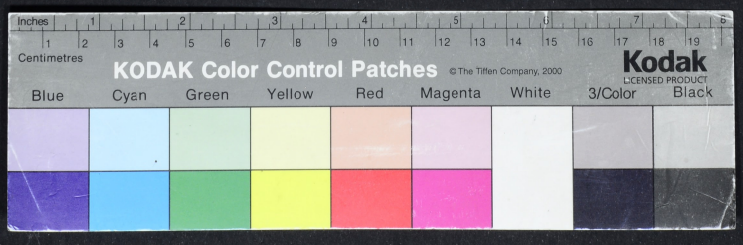
Inches
Centimetres
KODAK Color Control Patches
© The Tiffen Company, 2000
Kodak
LICENSED PRODUCT
Blue
Cyan
Green
Yellow
Red
Magenta
White
3/Color
Black

VITTORIO EMANUELE II

PER GRAZIA DI DIO E PER VOLONTÀ DELLA NAZIONE

Re d'Italia

Sulla proposizione del Nostro Ministro Segretario di Stato per gli affari dell'Interno.

Abbiamo decretato e decretiamo:

Lorenzini Carlo, Segretario di 2ª classe nell'amministrazione provinciale è nominato Segretario di 1ª classe nel personale di 1ª categoria dell'amministrazione medesima coll'annuo stipendio di lire duemilacinquecento a decorrere dal giorno primo del ventuno mese.

Il Nostro Ministro Segretario di Stato per gli affari dell'Interno è incaricato dell'esecuzione del presente Nostro Decreto che sarà registrato all'ufficio della Corte dei Conti.

Roma addì 21 Dicembre 1873

Firmato Vittorio Emanuele

Controsegnato G. Cantelli

Registrato alla Corte dei Conti
li 30 Gennaio 1874

Per sunto del Decreto di esso giorno
Il Direttore Capo di Divisione
[illegible]

Registro 34 Decreti personale a Carte 18

Firmato [illegible]

3

Firenze

Attuazione dei Regi Decreti
20 Giugno 1871 N.° 323 e 324 (Serie 2.ª)

Il Ministro Segretario di Stato
PER GLI AFFARI DELL' INTERNO

V.° il Regio Decreto 20 Giugno 1871 N.° 323 (Serie 2.ª)
V.° gli atti della Commissione istituita dal Decreto Ministeriale 5 Dicembre 1875.
V.° il Regio Decreto 23 Dicembre 1875.

Decreta:

Lorenzini Carlo Segretario di 2.ª classe nell'antico ruolo dell'amministrazione provinciale è assegnato alla 1.ª Categoria d'impieghi stabilita dal Regio Decreto 20 Giugno 1871 N.° 323 per coprire il posto che sarà ulteriormente determinato giusta l'articolo 30 di quel decreto.

Il Direttore Capo della Divisione 1.ª è incaricato dell'esecuzione del presente, che sarà registrato negli atti dell'ufficio di matricola.

Roma, addì 25 Dicembre 1875.

Il Ministro (firmato) G. Cantelli

Il Direttore Capo della 1.ª Divisione (firmato) D. Tonarelli

Registrato all'Ufficio di matricola
Addì 26 Dicembre 1875.
Volume 1. N.° 86.

J. Chiera

Per estratto conforme
Il Direttore Capo della Divisione 1.ª
D. Tonarelli

4

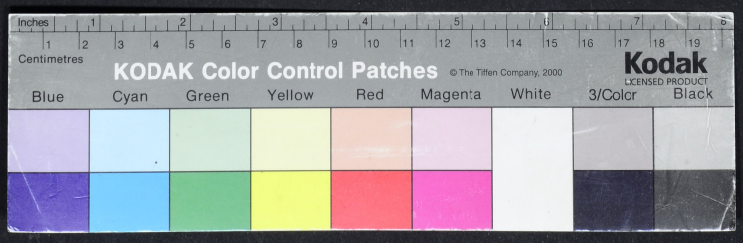
Inches
Centimetres
KODAK Color Control Patches
© The Tiffen Company, 2000
Kodak
LICENSED PRODUCT
Blue
Cyan
Green
Yellow
Red
Magenta
White
3/Color
Black

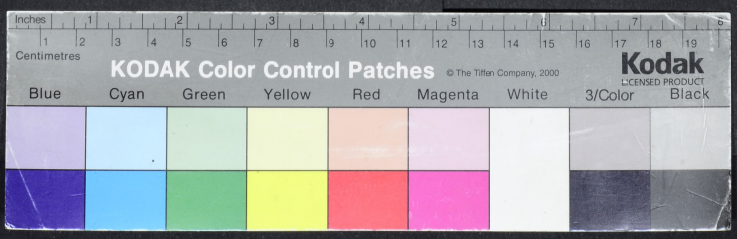
Inches
Centimetres
KODAK Color Control Patches
© The Tiffen Company, 2000
Kodak
LICENSED PRODUCT
Blue
Cyan
Green
Yellow
Red
Magenta
White
3/Color
Black

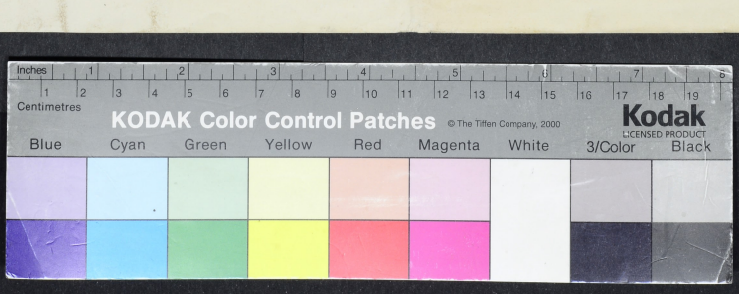
Inches
Centimetres
KODAK Color Control Patches
© The Tiffen Company, 2000
Kodak
LICENSED PRODUCT
Blue
Cyan
Green
Yellow
Red
Magenta
White
3/Color
Black

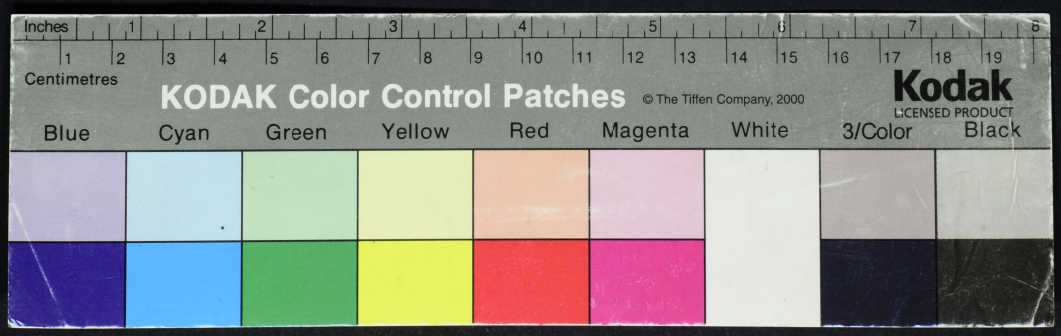

8

R. SEGRETERIA DI STATO
PER LA
Pubblica Istruzione

Illmo Signore

Il Signor Lorenzini Carlo

presso
Paolo Lorenzini
Via Ginori

Firenze

FIRENZE
31
OTT
8 S

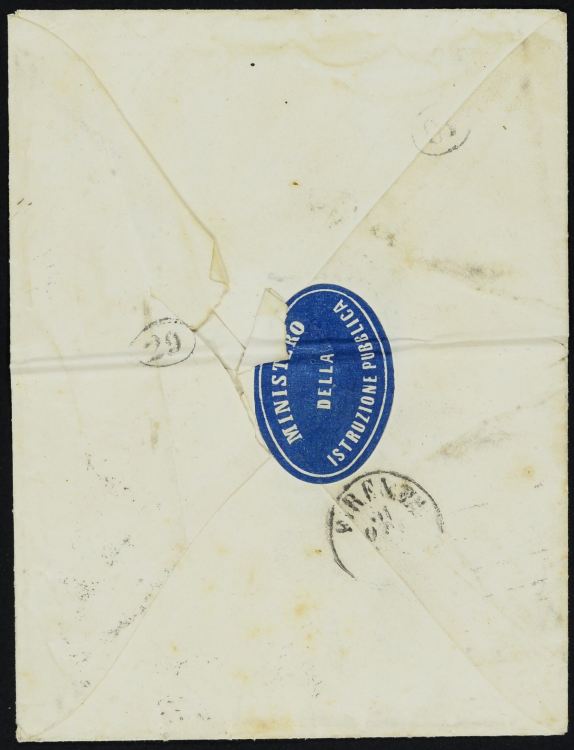
MINISTERO
DELLA
ISTRUZIONE PUBBLICA

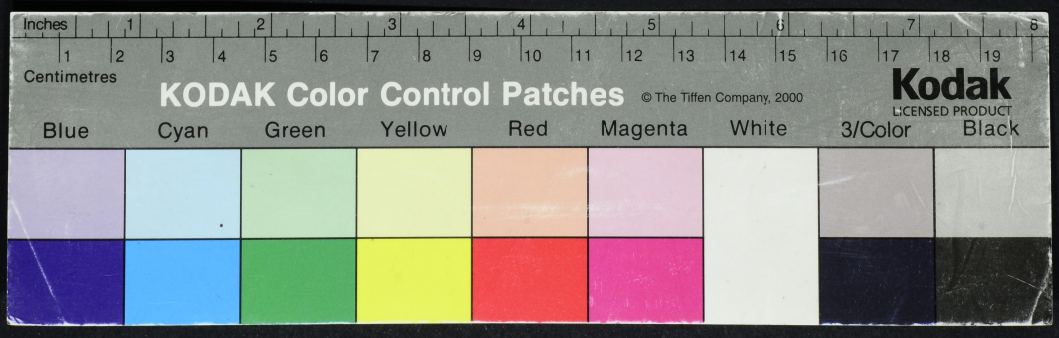
Inches
Centimetres
KODAK Color Control Patches
© The Tiffen Company, 2000
Kodak
LICENSED PRODUCT
Blue
Cyan
Green
Yellow
Red
Magenta
White
3/Color
Black

1868

Illmo Signore
Il Signor Carlo Lorenzini
presso Paolo Lorenzini
Via Ginori

Firenze

FIRENZE 29 OTT 68

24 Ottobre 1868
nominato a membro
straordinario della
giunta incaricata
della compilazione
del Dizionario delle
lingue dell'uso
fiorentino.

R. SEGRETERIA DI STATO
PER LA
Pubblica Istruzione

~~Via S. Appollonia~~

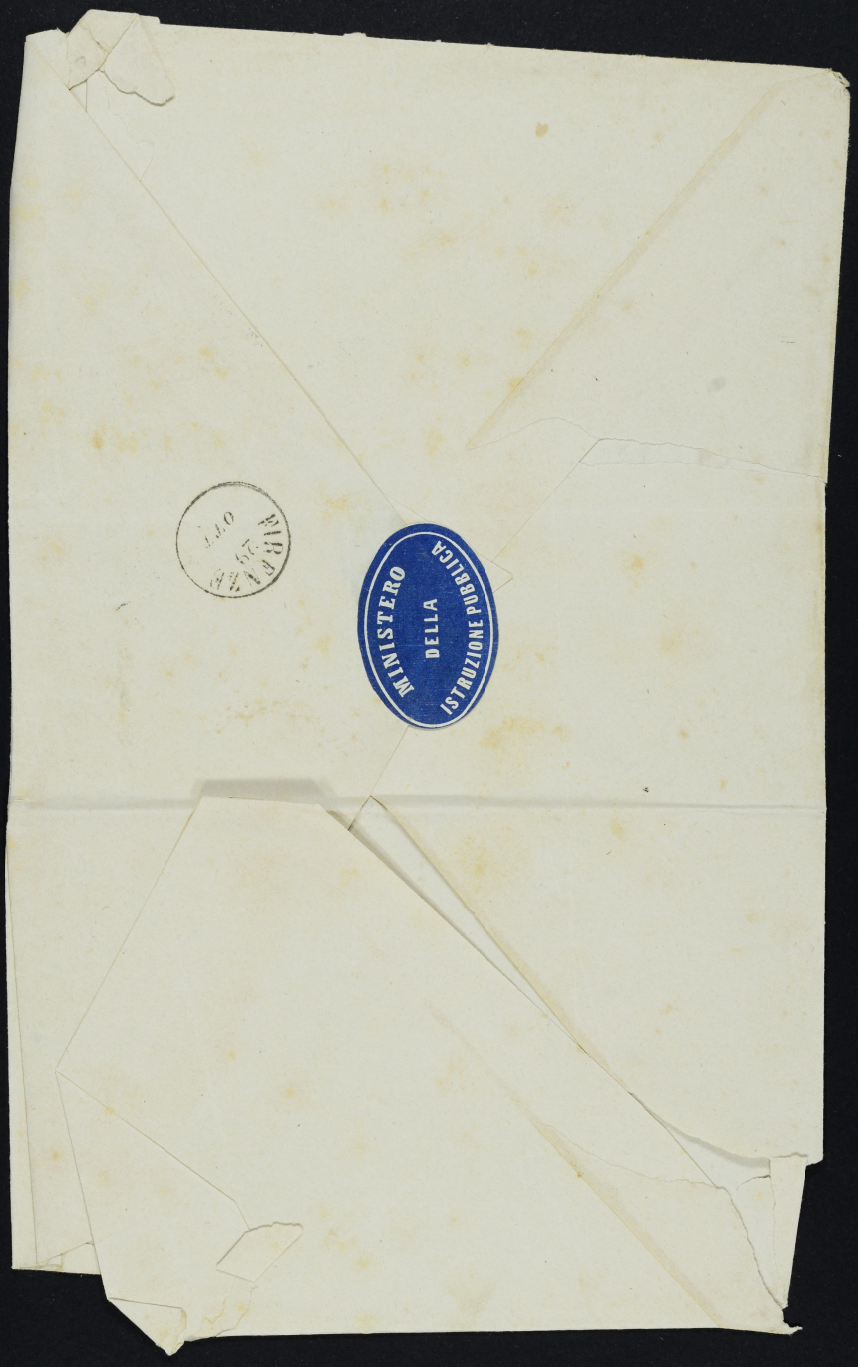
MINISTERO
DELLA
ISTRUZIONE PUBBLICA

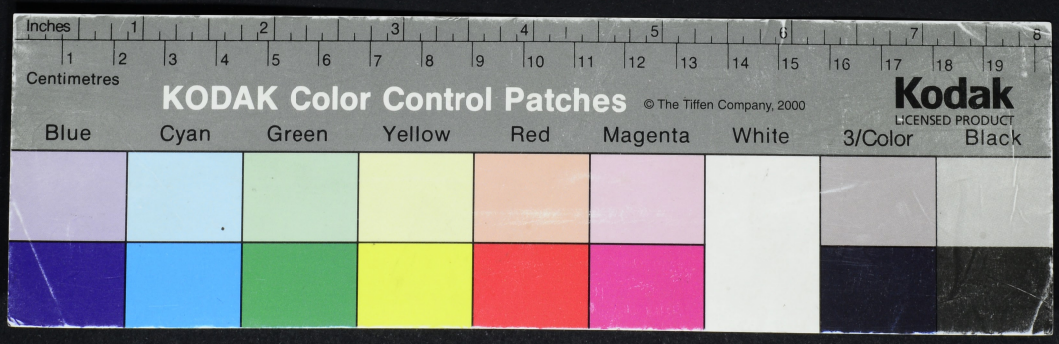
Inches
Centimetres
KODAK Color Control Patches
© The Tiffen Company, 2000
Kodak
LICENSED PRODUCT
Blue
Cyan
Green
Yellow
Red
Magenta
White
3/Color
Black

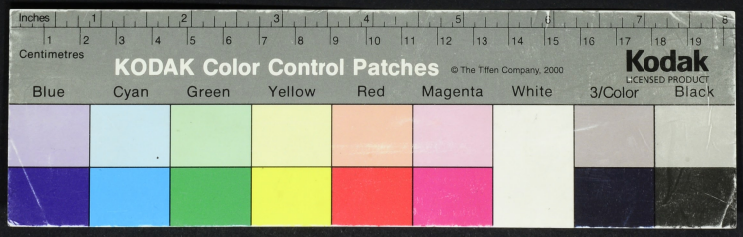
Inches
Centimetres
KODAK Color Control Patches
© The Tiffen Company, 2000
Kodak
LICENSED PRODUCT
Blue
Cyan
Green
Yellow
Red
Magenta
White
3/Color
Black